

練馬区社会福祉協議会とは

練馬区社会福祉協議会(以下、練馬区社協)は「ひとりの不幸も見逃さない～つながりのある地域をつくる～」を基本理念に掲げています。

地域住民や地域団体などと分野を超えたつながりを築きながら支えあい、誰もが安心して暮らせる地域づくりをみなさんと一緒に進めていきます。

ぼくはネリー！
練馬区社協の
広報大使だよ！



練馬ボランティア・地域福祉推進センター

ボランティアや地域活動に関する相談のほか、住民のみなさんの困りごとや、地域の課題を一緒に考え、解決していくお手伝いをしています。また、災害時に備えた取り組みも行っています。

生活サポートセンター

生活や仕事、住まい、家計のやりくりなどの様々な理由で経済的に困りの人の相談をお受けしています。相談者に寄り添い、関係機関と連携しながら一緒に解決策を考えます。

総務係

法人運営全般の業務や福祉の総合的な相談、会員入会の案内、寄付の受付、赤い羽根共同募金・歳末たすけあい運動募金などの業務を行っています。

生活福祉係

生活福祉資金など資金貸付の相談をはじめ、様々な生活上のお困りごとの相談をお受けしています。また、受験生チャレンジ支援貸付事業の窓口業務を行っています。

障害者就労支援センター「レインボーワーク」

障害のある人がその人に合った仕事を見つけ、住み慣れた地域で暮らしながら、安心して働き続けられるように支援しています。また、雇用したい事業主の相談や、軽作業などの受注のとりまとめをしています。

白百合福祉作業所 (就労継続支援B型・生活介護)

作業支援・生活支援・地域活動を通して、障害のある人の社会参加や自立を支援する施設です。企業からの受注作業のほか、梅干しの委託販売、さをり織りなどの自主製品販売を行っています。

かたくり福祉作業所 (就労継続支援B型) ジョブサポートかたくり (就労移行支援・就労定着支援)

作業支援・生活支援・地域活動を通して、障害のある人の社会参加や自立を支援する施設です。受注作業や和紙を使った自主製品販売なども行っています。ジョブサポートかたくりでは一般企業への就職や職場定着を支援します。

権利擁護センター「ほっとサポートねりま」

高齢の人や障害のある人に福祉サービス利用や預金の払い戻しなどのお手伝いをしています。また、成年後見制度に関する相談や終活関連の相談もお受けしています。

豊玉障害者地域生活支援センター「きらら」

障害のある人やその家族が地域で安心して自分らしく生活が送れるよう支援しています。地域とのつながりを大切に、お祭りやボランティアとの交流など、生活をより豊かにするプログラムを行っています。

石神井障害者地域生活支援センター「ういんぐ」

障害のある人やその家族が地域で安心して自分らしく生活が送れるよう支援しています。花壇の整備や地域のイベントに参加するなど、生活をより豊かにするプログラムを行っています。

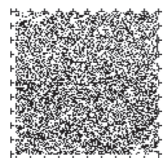

音声コード Uni-Voice

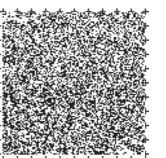

音声コード Uni-Voice

地域で交流したい！ 参加したい！

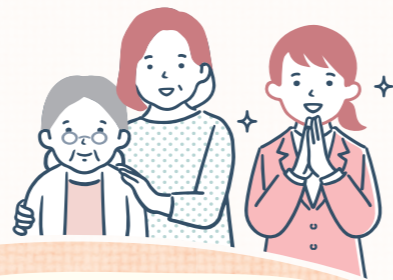

練馬区社協では、住民のみなさんが交流したり、さまざまな活動に参加したりするお手伝いをしています。

赤い羽根共同募金への協力や社協会員になって地域活動を応援する方法もあるよ！



地域活動をしたい！

団体の立ち上げや、助成金に関する情報はじめ活動を続けていくために必要な情報の提供、NPOに関する相談をお受けしています。会議室や備品の貸出しも行っています。

問合せ

- 練馬ボランティア・地域福祉推進センターと各コーナー

ボランティア活動をしたい！

ボランティア活動をしたい人とボランティアを必要とする人の出会いをお手伝いしています。

問合せ

- 練馬ボランティア・地域福祉推進センターと各コーナー

障害のあるなしに関わらず、交流したい！

地域のイベントへの参加や障害に対する理解を深めることのできる事業を通じて、地域の人々と相互交流をはかります。

問合せ

- 豊玉障害者地域生活支援センター「きらら」
- 石神井障害者地域生活支援センター「ういんぐ」
- 白百合福祉作業所
- かたくり福祉作業所

自分の力・社会経験を地域に活かしたい！

- 地域での見守りや支えあいをしたい人
- 特技、経験を活かしたい人

問合せ

- 練馬ボランティア・地域福祉推進センターと各コーナー

市民後見人として、地域生活を支える活動をしたい人
市民後見人とは、弁護士や司法書士などの資格をもたない、親族以外の市民による成年後見人等です。研修を修了して必要な知識を身に付けた人が登録できます。詳しくはお問合せください。

問合せ

- 権利擁護センター「ほっとサポートねりま」



各事業の詳細はホームページをご覧ください。



困った！ 相談したい！



練馬区社協では、住み慣れた地域で安心して暮らせるように、様々な事業やサービスを行っています。詳細についてはお気軽にお問合せください。
全部署で地域の身近な相談をお受けしています。

生活や仕事など経済的な困りごとの相談にのってほしい！

制度やサービスの内容、仕事を探している人への家賃補助、家計の立て直しに向けたアドバイスなどを行っています。また、就労に不安がある人などに関係機関と連携しながら就職に向けた支援を行っています。

問合せ

- 生活サポートセンター

● 貸付の相談

所得の少ない世帯、障害者世帯や介護を要する高齢者のいる世帯に自立に向けて必要な資金の貸付・相談支援を行っています。また、一定所得以下の世帯の子どもの対象に、学習塾代、受験料の貸付も行っています。

問合せ

- 生活福祉係



障害や福祉サービスに関する相談にのってほしい！

障害のある人やその家族が地域で安心して生活を送るうえでの様々な相談をお受けします。仲間と交流できるオープンスペースも設けています。

問合せ

- 豊玉障害者地域生活支援センター「きらら」
- 石神井障害者地域生活支援センター「ういんぐ」

ひきこもりなどの相談にのってほしい！

ひきこもりや8050問題、社会参加の難しさなど、どこに相談したらよいかわからない不安や悩みごとについて、地域福祉コーディネーターがご相談を受け、一緒に考えていきます。

問合せ

- 練馬ボランティア・地域福祉推進センターと各コーナー

自分らしく安心して生活が続けたい！ 終活について相談したい！



・高齢や障害などのために支援を必要とする人が、自分の意思や希望をかなえながら地域で安心して生活を送れるように、福祉サービスの利用の仕方や日常的な金銭の管理について一緒に考え、お手伝いします。
・成年後見制度の利用相談と支援を行っています。

相続・遺言などの終活の始め方や、身寄りがなく将来に不安のある人の相談をお受けしています。また、司法書士や弁護士による相談会も開催しています。

問合せ

- 権利擁護センター「ほっとサポートねりま」

働きたい！働き続けたい！ 雇用したい！（障害のある人）

障害のある人が安心して働き続けられるよう、就労やそれに伴う相談・情報提供、また、障害者雇用を検討している企業などからの相談や情報提供を行っています。

問合せ

- 障害者就労支援センター「レインボーワーク」

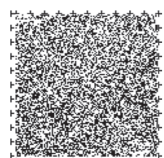

音声コード Uni-Voice

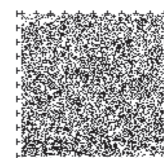

音声コード Uni-Voice



知りたい! 学びたい!

練馬区社協では、住民のみなさんとともに地域の課題を考え、地域づくりを進めるための講座や研修を行っています。
みなさんの「知りたい! 学びたい!」を応援しています!

学校や企業内で
ボランティア活動や
社会貢献の話をしてほしい!

学校や企業の社会貢献に関する企画の協力、講師派遣、備品の貸出し、団体の紹介を行っています。

問合せ

- 総務係
- 練馬ボランティア・地域福祉推進センターと各コーナー



将来、福祉の分野で
仕事をしたい!

次世代を担う学生の実習受入れを行っています。
(資格取得のための現場実習など)

講師を派遣します!

地域に必要な講座・研修を随時開催しています。また、住民のみなさんのご要望に応じて、福祉に関わる勉強会や講座、研修会などの講師として職員を派遣します。

「地域の課題解決に向け地域のみなさんと一緒に考え活動します!」
～地域福祉の推進に取り組んでいきます～

課題を抱えて自分一人では解決できない状況にある人も、地域や周りの人の理解・協力から一歩踏み出すことができます。
地域福祉コーディネーターは、お互いに支えあえる福祉のまちづくりを進めるために、様々な機関や団体・人々とつながり、地域のみなさんと一緒に課題解決に向けて取り組んでいきます。



花くらぶ(きらら)



小学校での総合的な学習の時間(白百合)

活動をさらに充実
させるために…

練馬区社協では、誰もが安心して暮らせる地域づくりを実現できるよう、様々な活動を行っています。一人ひとりが抱える生活課題や地域の課題を共有し、解決を図っていくために、多くの方のご支援、参加をお待ちしています。

【練馬区社協会員】

練馬区社協が行う地域福祉を推進する活動や事業に賛同いただき、社協を支えてくださるみなさんです。会員のみなさんには、地域の情報や活動内容を掲載した広報誌「ねりま社協だより」(年3回発行)をお送りします。

【寄付】

寄付は、練馬区社協を支える重要な財源の一つです。また、寄付のための募金箱を店舗や事業所、イベントなどに設置していただく方法もあります。

【共同募金】

みなさんのご協力によって集められた赤い羽根共同募金・歳末たすけあい運動募金は、福祉活動を行う団体に配分され、地域の福祉活動の推進に活用されます。
ゆうちょ銀行にて手数料が免除される専用の払込取扱票があります。詳しくは、お問い合わせください。

〈年会費〉

- ◆ 個人会員 (正会員) 一口 500円以上
(特別会員) 一口 3,000円以上
- ◆ 団体会員 一口 5,000円以上

問合せ 総務係 ▶ 03-3992-5600

「地域の良いところや地域でやってみたいことを一緒に話そう!」～ネリーズの輪を広げます～

ネリーズ (地域福祉協働推進員)とは

日々の暮らしの中で、近隣の人たちとつながっていくことで、ゆるやかに見守りあい、誰にとっても暮らしやすい地域づくりを目指しているみなさんです。
多くの人にネリーズになっていただき練馬をもっと住みやすい地域にしていく取り組みをしています。

私たちがネリーズです



例えば…

毎朝、歩道の落ち葉掃きをしています。少しずつあいさつしてくれる人も増え、私も元気をもらっています。

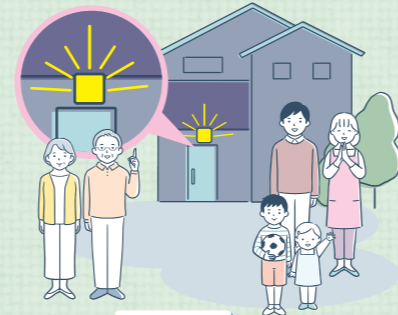

例えば…

夕方子どもたちが家に帰るとき暗いので、早めに玄関灯を点灯し、そのことを近所に伝えたら玄関灯をつける家がふえました。



ネリーズ登録者にはネリーズバッジをお渡ししています!

つながる、広がる、LINEのお友だち登録でネリーズに! 友だち追加でネリーズや地域情報をお届けします。

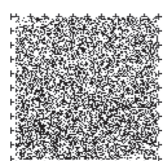

音声コード Uni-Voice

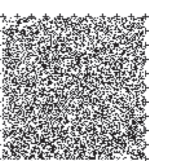

音声コード Uni-Voice

【会員会費・寄付のお申し込み方法】

オンライン

右記二次元コードの専用ページからクレジットカードによるお申し込みが可能です。



ゆうちょ銀行

振込手数料が無料になる専用の払込取扱票をお送りします。

銀行

下記口座へお振込みください。
西京信用金庫 練馬支店
普通預金 0957285
社会福祉法人練馬区社会福祉協議会
※振込手数料は申込者様のご負担となります。

練馬区社協各窓口でもお申し込みいただけます。*会費・寄付は税制上の優遇措置を受けられます。

練馬区社会福祉協議会マップ

～お気軽に
ご相談ください～

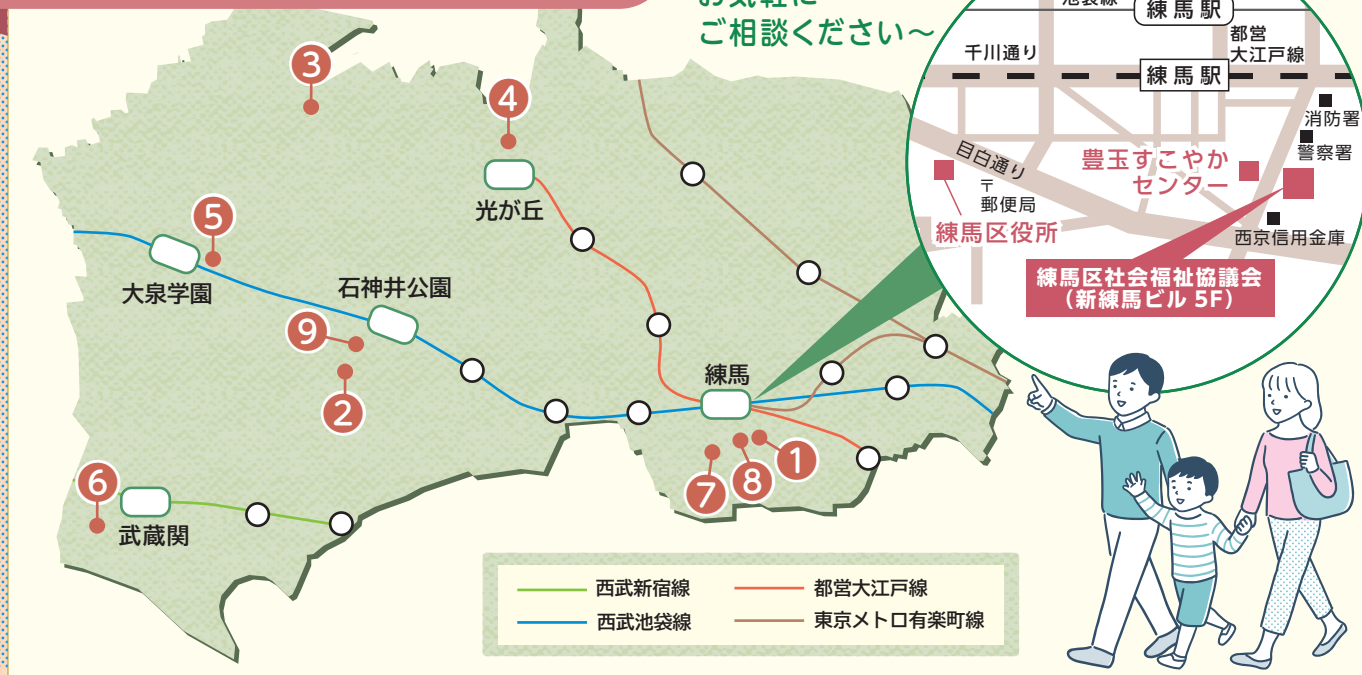

社会福祉法人 練馬区社会福祉協議会

〒176-0012

練馬区豊玉北5-14-6 新練馬ビル5階

※ ■ は同居所です ※ 休日記載がない部署は(土日祝休み)

総務課

- ① ■ 総務係 TEL.03-3992-5600 FAX.03-3994-1224
- ① ■ 生活福祉係 TEL.03-3991-5560 FAX.03-3994-1224

就労支援課

- ② 白百合福祉作業所
〒177-0041 練馬区石神井町5-13-10
TEL.03-3995-7796 FAX.03-3997-3866
- ③ かたくり福祉作業所
〒178-0062 練馬区大泉町3-27-10
TEL.03-5387-4610 FAX.03-5387-4612
- ③ ジョブサポートかたくり
〒178-0062 練馬区大泉町3-27-10
TEL.03-5935-6698 FAX.03-5387-4612
- ① ■ 障害者就労支援センター「レインボーワーク」
TEL.03-3948-6501 FAX.03-3994-1224



地域福祉課

- ① ■ 練馬ボランティア・地域福祉推進センター
TEL.03-3994-0208 FAX.03-3994-1224
- ④ 光が丘ボランティア・地域福祉推進コーナー
〒179-0072 練馬区光が丘 2-9-6 光が丘区民センター 6階
TEL.&FAX.03-5997-7721
- ⑤ 大泉ボランティア・地域福祉推進コーナー(日月祝休み)
〒178-0063 練馬区東大泉1-28-1 リズモ大泉学園2階
TEL.03-3922-2422 FAX.03-3922-2412
- ⑥ 関町ボランティア・地域福祉推進コーナー(日水祝休み)
〒177-0051 練馬区関町北 1-7-14 関町リサイクルセンター1階
TEL.03-3929-1467 FAX.03-3929-1497
- ⑦ 生活サポートセンター
〒176-8501 練馬区豊玉北 6-12-1 練馬区役所 西庁舎3階
TEL.03-3993-9963 FAX.03-3993-1180

地域生活支援課

- ① ■ 権利擁護センター「ほっとサポートねりま」
TEL.03-5912-4022 FAX.03-3994-1224
終活相談 TEL.03-6914-7171
- ⑧ 豊玉障害者地域生活支援センター「きらら」(水祝休み)
〒176-0012 練馬区豊玉北5-15-19 豊玉すこやかセンター 6階
TEL.03-3557-9222 FAX.03-3557-2090
- ⑨ 石神井障害者地域生活支援センター「ういんぐ」(火祝休み)
〒177-0041 練馬区石神井町 7-3-28 石神井保健相談所 併設
TEL.03-3997-2181 FAX.03-3997-2182

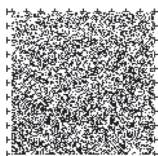

音声コード Uni-Voice

練馬区社会福祉協議会について詳しくは二次元コードからホームページをご参照ください。

<https://www.neri-shakyo.com>



発行：令和8年(2026)年版